



**INSTITUTO TECNOLÓGICO SUPERIOR DE LIBRES**  
NOTAS A LOS ESTADOS FINANCIEROS  
AL 30 DE SEPTIEMBRE DE 2024  
(EN PESOS)

Con el propósito de dar cumplimiento a los artículos 46, fracción I, inciso g), 47, 48 y 49 de la Ley General de Contabilidad Gubernamental (LGCG), el Instituto revela y proporciona información adicional que no se presenta en los Estados Financieros, pero que es relevante para la comprensión de alguno de ellos; cuyos rubros así lo requieran teniendo presente los postulados de revelación suficiente e importancia relativa con la finalidad, que la información sea de utilidad para los usuarios.

A continuación, se presentan los tres tipos de notas que acompañan a los estados, a saber:

- a) *Notas de gestión administrativa;*
- b) *Notas de desglose; y,*
- c) *Notas de memoria (cuentas de orden).*

**a) NOTAS DE GESTIÓN ADMINISTRATIVA**

**1. Autorización e Historia**

El Instituto Tecnológico Superior de Libres (ITSLibres) pertenece al Tecnológico Nacional de México (TecNM), el cual está constituido por 254 instituciones, de las cuales 126 son Institutos Tecnológicos Federales, 122 Institutos Tecnológicos Descentralizados, 14 de estos ubicados en el Estado de Puebla, cuatro Centros Regionales de Optimización y Desarrollo de Equipo (CRODE), un Centro Interdisciplinario de Investigación y Docencia en Educación Técnica (CIIDET) y un Centro Nacional de Investigación y Desarrollo Tecnológico (CENIDET). En estas instituciones, el TecNM atiende a una población escolar de más de 620,000 estudiantes en licenciatura y posgrado en todo el territorio nacional. La denominación como descentralizado se debe a que, por medio de un convenio, el apoyo financiero para su operación se obtiene de la Secretaría de Educación Pública Federal y del Gobierno del Estado, de tal manera que el ITSLibres está provisto de personalidad jurídica y patrimonio propios. Dicho convenio fue firmado el 13 de noviembre de 2000 por quienes ocuparon los cargos de Secretario de Educación Pública Federal - Miguel Limón Rojas y por el Gobernador Constitucional del Estado de Puebla - Melquíades Morales Flores.

En el mes de agosto del mismo año el Instituto inició actividades académicas, en lo que fueron las instalaciones de las bodegas de CONASUPO de esta ciudad, con las carreras de Ingeniería en Sistemas Computacionales e Ingeniería en Industrias Alimentarias, en el ciclo escolar 2001-2002 se inician las actividades en instalaciones propias de esta casa de estudios y la apertura del programa de Ingeniería Electromecánica, en el ciclo 2006-2007 el de Ingeniería Industrial, para el ciclo 2012-2013 se integra una carrera más, el programa de Ingeniería en Gestión Empresarial. Para continuar con la transformación del municipio, de la región y del estado, en el año 2014-2015 se apertura la Ingeniería en Sistemas Automotrices como sexta carrera. Por último y con el objetivo de aprovechar, transformar, diseñar, operar e implantar lo más avanzado en la producción del campo, en una zona inminentemente agrícola como la región en la que se encuentra ubicado el instituto, nace la Ingeniería en Innovación Agrícola Sustentable para el ciclo 2015-2016. Con estas siete opciones de educación, el Instituto Tecnológico Superior de Libres garantiza la pertinencia en la formación profesional a nivel ingeniería de los estudiantes de la región, y responde a las necesidades educativas del estado.

Está previsto de personalidad jurídica y patrimonio propios, bajo su Decreto de Creación publicado el tres de enero de 2001, siendo su Órgano Máximo de Gobierno la Junta Directiva.

**2. Panorama Económico y Financiero**

El panorama económico y financiero para México se centra en el Plan Nacional de Desarrollo 2019-2024, el cual se basa en tres ejes:

- a. **Política y Gobierno.** - Erradicar la corrupción, el dispendio y la frivolidad, Recuperar el estado de derecho, Separar el poder político del poder económico, Cambio de paradigma en seguridad.
- b. **Política Social.** - Construir un país con bienestar, Desarrollo sostenible, Derecho a la educación, Salud para toda la población, Instituto Nacional de Salud para el Bienestar, Cultura para la paz, para el bienestar y para todos.



# INSTITUTO TECNOLÓGICO SUPERIOR DE LIBRES

NOTAS A LOS ESTADOS FINANCIEROS

AL 30 DE SEPTIEMBRE DE 2024

(EN PESOS)

- c. **Economía.**- Detonar el crecimiento, Mantener finanzas sanas, No más incrementos impositivos, Respeto a los contratos existentes y aliento a la inversión privada, Rescate del sector energético, Impulsar la reactivación económica, el mercado interno y el empleo, Creación del Banco del Bienestar, Construcción de caminos rurales, Cobertura de Internet para todo el país, Proyectos regionales, Aeropuerto Internacional "Felipe Ángeles" en Santa Lucía, Autosuficiencia alimentaria y rescate del campo, Ciencia y tecnología, El deporte es salud, cohesión social y orgullo nacional

El Programa Institucional de Desarrollo (PID) del Instituto Tecnológico Superior de Libres 2019-2024, se encuentra alineado al Plan Nacional de Desarrollo 2019-2024, mediante el cual el Instituto pretende consolidarse como una institución educativa de alto desempeño, reconocida a nivel nacional e internacional, promotora del desarrollo regional respaldada por su excelencia académica, tecnológica, científica y humanística, para esto el Instituto toma como marco de referencia el Plan Estatal de Desarrollo 2019-2024, el Programa Sectorial de Educación del Gobierno Federal, así como del Programa de Desarrollo Institucional del Tecnológico Nacional de México, conformando cuatro estrategias institucionales y dos transversales con el objeto de disminuir la brecha de desigualdad social entre las personas y las regiones que contribuyan a una Visión Nacional tal como se enmarca en el Objetivo General de Política Social.

### 3. Organización y Objeto Social

La actividad principal del Instituto Tecnológico Superior de Libres, es:

- a) Fortalecer la calidad de los servicios educativos. Para fortalecer la calidad de la educación que se imparte en el ITSLibres, nos enfocamos en asegurar la pertinencia de la oferta educativa, mejorar la habilitación del profesorado, su formación y actualización permanente; impulsar su desarrollo profesional y el reconocimiento al desempeño de la función docente y de investigación, así como a fortalecer los indicadores de capacidad y competitividad académicas y su repercusión en la calidad de los programas educativos.
- b) Incrementar la cobertura, promover la inclusión y la equidad educativa. Para contribuir a ello, el ITSLibres atiende, en especial, a los grupos de la población que más lo necesitan, con estrategias que involucren la diversidad cultural y lingüística, valoren los requerimientos de la población con discapacidad y tomen en cuenta todas las barreras que impiden a mujeres y grupos vulnerables el acceso, permanencia y egreso en la educación superior tecnológica.
- c) Promover la formación integral estudiantil. La formación integral en la educación se orienta al desarrollo pleno de todas las potencialidades del ser humano; es decir, aunado al cultivo académico, se promueve el crecimiento armónico de la persona desde su riqueza interior, la salud de su cuerpo y su convivencia con los demás.
- d) Impulsar la ciencia, la tecnología y la innovación. El capital humano formado para el alto desempeño es el principal activo de una sociedad basada en el conocimiento. La competitividad del país depende en gran medida de las capacidades científicas y tecnológicas de sus regiones. El ITSLibres busca contribuir a la transformación de México en una sociedad del conocimiento, que genere y aproveche los productos de la investigación científica, el desarrollo tecnológico y la innovación.
- e) Consolidar la vinculación con los sectores público, social y privado. El TecNM desempeña una función estratégica en el proyecto de transformar a México en una verdadera sociedad del conocimiento. Así, para asegurar que ITSLibres consolide una participación significativa en este proyecto nacional, se asumen estrategias y líneas de acción enfocadas a fortalecer la vinculación del proceso educativo con las actividades de los sectores sociales y económicos de la región.
- f) Modernizar la gestión institucional con transparencia y rendición de cuentas. Para ampliar y consolidar las posibilidades de fortalecer la educación superior tecnológica como instrumento para el desarrollo del país y el logro de una sociedad más justa y próspera, es preciso optimizar la organización, desarrollo y dirección del ITSLibres; adecuar su estructura y depurar sus funciones y atribuciones, así como actualizar las disposiciones técnicas y administrativas para la organización, desarrollo, supervisión y evaluación de la educación superior tecnológica, en un marco que fortalezca la cultura de la transparencia y la rendición de cuentas.

Su régimen jurídico es Organismo Público Descentralizado del Gobierno del Estado, con personalidad jurídica y patrimonio propios. Su régimen fiscal es Personas Morales con fines no lucrativos.



**INSTITUTO TECNOLÓGICO SUPERIOR DE LIBRES**  
**NOTAS A LOS ESTADOS FINANCIEROS**  
**AL 30 DE SEPTIEMBRE DE 2024**  
**(EN PESOS)**

La estructura organizacional del Instituto Tecnológico Superior de Libres está conformada de acuerdo con el siguiente organigrama:

Instituto Tecnológico Superior de Libres

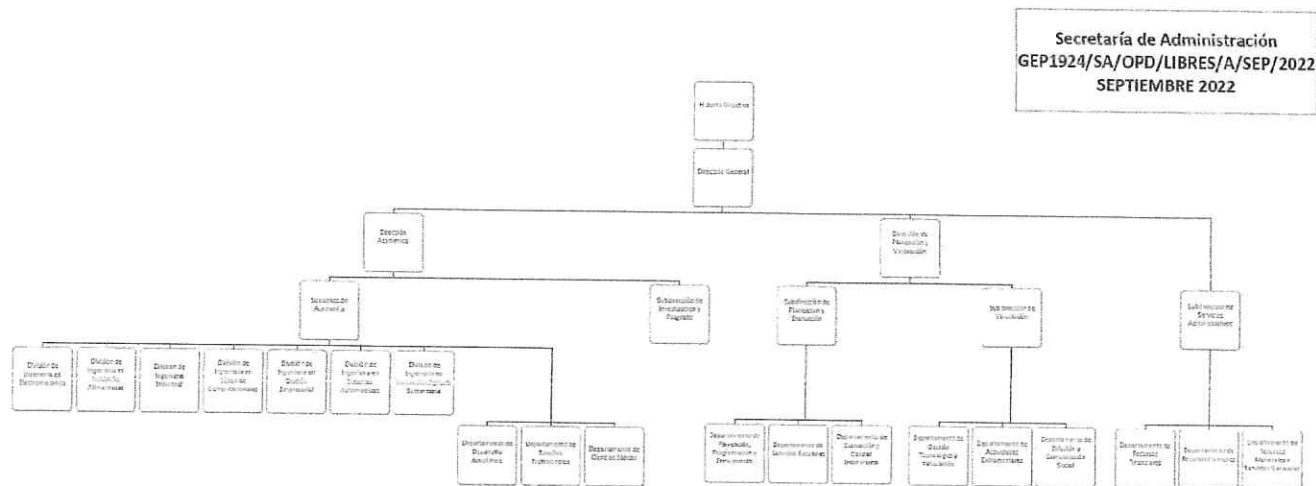

**4. Bases de Preparación de los Estados Financieros**

- I. Ley General de Contabilidad Gubernamental. El Instituto ha adoptado la nueva normatividad contable prevista en dicha ley por el Consejo Nacional de Armonización Contable desde su publicación en 2008 y con todas sus reformas.
- II. Formulación de los Estados Financieros. Los estados financieros con emitidos del sistema de contabilidad utilizado.
- III. Unidad monetaria de los Estados Financieros. Los estados financieros y sus notas incluyen saldos en pesos.
- IV. Clasificación de egresos y gastos. Se presentan atendiendo a su naturaleza debido a que esa es la práctica del sector al que pertenece el Instituto.

**5. Políticas de Contabilidad Significativas**

Características del Sistema de Contabilidad Gubernamental (SCG). Es una herramienta informática desarrollada por el INDETEC dirigida a municipios y organismos públicos descentralizados de estados y municipios de escaso desarrollo administrativo, y demás entes públicos que no les es posible la operación de sistemas integrales de información. Facilita el registro de las operaciones presupuestarias y contables, así como la generación de estados financieros en apoyo a la gestión de los entes públicos.

Las operaciones contables y presupuestales se registraron con base a las normas del CONAC y a la Ley de General de Contabilidad Gubernamental.

**6. Posición en Moneda Extranjera y Protección por Riesgo Cambiario**

El Instituto no cuenta con disposición de moneda extranjera.



**INSTITUTO TECNOLÓGICO SUPERIOR DE LIBRES**  
NOTAS A LOS ESTADOS FINANCIEROS  
AL 30 DE SEPTIEMBRE DE 2024  
(EN PESOS)

**9. Reporte de la Recaudación**

Los ingresos obtenidos y recaudados por el Instituto Tecnológico Superior de Libres, se realiza a través del Gobierno del Estado de Puebla y están contenidos en la Ley de Ingresos del Estado De Puebla para el ejercicio fiscal 2024, en su artículo 67, en dónde se establecen los derechos por los servicios prestados por la Entidad.

**10. Información sobre la Deuda y el Reporte Analítico de la Deuda**

El Instituto Tecnológico Superior de Libres no contrajo ni tiene obligaciones o empréstitos que se constituyan en deuda pública y deuda externa, que se hayan contraído en términos de lo establecido en la Constitución Política de los Estados Unidos Mexicanos, las constituciones de las entidades federativas, la Ley General de Deuda Pública, la Ley de Coordinación Fiscal Federal y demás normatividad en la materia.

**11. Calificaciones otorgadas**

No aplica.

**12. Proceso de Mejora**

Respecto a las Políticas de Control Interno se encuentran dentro de los Lineamientos Generales de Racionalidad, Austeridad y Disciplina Presupuestal, aprobados de acuerdo con la Normatividad aplicable.

**13. Información por Segmentos**

Cuando se considere necesario se podrá revelar la información financiera de manera segmentada debido a la diversidad de las actividades y operaciones que realiza el Instituto, ya que la misma proporciona información acerca de las diferentes actividades operativas en las cuales participa, de los productos o servicios que maneja, con el objetivo de entender el desempeño del ente, evaluar mejor los riesgos y beneficios del mismo; y entenderlo como un todo y sus partes integrantes. Consecuentemente, esta información contribuye al análisis más preciso de la situación financiera, grados y fuentes de riesgo y crecimiento potencial de negocio. Ninguna para el periodo que se reporta.

**14. Eventos Posteriores al Cierre**

El ente público informará el efecto en sus estados financieros de aquellos hechos ocurridos en el período posterior al que informa, que proporcionan agosto evidencia sobre eventos que le afectan económicamente y que no se conocían a la fecha de cierre. No se reporta alguno para el periodo que se informa.

**15. Partes Relacionadas**

No existen partes relacionadas que pudieran ejercer influencia significativa sobre la toma de decisiones financieras y operativas.

**16. Responsabilidad Sobre la Presentación Razonable de la Información Contable**

Los Estados Financieros deberán estar rubricados en cada página de estos e incluir al final, la leyenda: "Bajo protesta de decir verdad declaramos que los Estados Financieros y sus notas, son razonablemente correctos y son responsabilidad del emisor.



**INSTITUTO TECNOLÓGICO SUPERIOR DE LIBRES**  
NOTAS A LOS ESTADOS FINANCIEROS  
AL 30 DE SEPTIEMBRE DE 2024  
(EN PESOS)

**b) NOTAS DE DESGLOSE**

**I. NOTAS AL ESTADO DE ACTIVIDADES**

**Ingresos y Otros Beneficios**

**Ingresos de Gestión**

Concepto	Mes Actual	Acumulado
Productos	770.17	5,859.53
Ingresos por venta de bienes o servicios	60,890.00	570,838.00
Transferencias, Asignaciones, Subsidios y Otras Ayudas	4,404,667.55	39,426,388.18
<b>Total</b>	<b>4,466,327.72</b>	<b>40,003,085.71</b>

El origen de los recursos, así como sus características y el monto correspondiente a cada uno de los rubros está detallado en el Estado Analítico de Ingresos Presupuestales, en dónde podemos observar que los ingresos y otros beneficios están integrados de la siguiente manera:

Fuente de financiamiento	Mes Actual	Acumulado
Intereses bancarios	770.17	5,859.53
Ingresos por venta de bienes o servicios	60,890.00	570,838.00
Subsidio federal	1,787,689.00	18,284,424.00
Subsidio estatal	1,812,649.00	18,284,424.00
Economías estatales	0.00	0.00
Captación de Derechos	804,329.55	2,580,874.18
Remanentes Captación de Derechos	0.00	12,166.00
Maíces Nativos	0.00	264,500.00
	<b>4,466,327.72</b>	<b>40,003,085.71</b>

**Gastos y Otras Pérdidas**

**Gastos de Funcionamiento**

Concepto	Mes Actual	Porcentaje	Acumulado	Porcentaje
Servicios Personales	3,370,593.55	71.19%	29,116,359.56	83.60%
Materiales y Suministros	447,308.92	9.45%	1,638,668.52	4.71%
Servicios Generales	906,773.36	19.15%	4,026,157.77	11.56%
<b>Total</b>	<b>4,724,675.83</b>	<b>99.79%</b>	<b>34,781,185.85</b>	<b>99.87%</b>

Del recurso ejercido durante el mes; el 99.79% corresponde a gastos de funcionamiento, y 0.21% a transferencias, asignaciones, subsidios y otras ayudas: 71.19% del rubro servicios personales, 9.45% al rubro de materiales y suministros y el 19.15% a servicios generales; y 0.21% Transferencias, Asignaciones, Subsidios y Otras Ayudas.



**INSTITUTO TECNOLÓGICO SUPERIOR DE LIBRES**  
NOTAS A LOS ESTADOS FINANCIEROS  
AL 30 DE SEPTIEMBRE DE 2024  
(EN PESOS)

**Servicios Personales**

Concepto	Mes Actual	Porcentaje	Acumulado	Porcentaje
Remuneraciones al Personal de Carácter Permanente	2,280,492.34	48.17%	20,176,083.64	57.93%
Remuneraciones al Personal de Carácter Transitorio	0.00	0.00%	0.00	0.00%
Remuneraciones Adicionales y Especiales	141,808.15	3.00%	1,519,082.33	4.36%
Seguridad Social	640,469.60	13.53%	5,659,703.20	16.25%
Otras Prestaciones Sociales y Económicas	307,823.46	6.50%	1,669,793.44	4.79%
Previsiones	0.00	0.00%	0.00	0.00%
Pago de Estímulos a Servidores Públicos	0.00	0.00%	91,696.95	0.26%
<b>Total</b>	<b>3,370,593.55</b>	<b>71.19%</b>	<b>29,116,359.56</b>	<b>83.60%</b>

El 48.17% del gasto de servicios personales corresponde al pago de la primera y segunda quincena del mes; 13.53% corresponde al pago seguridad social.

**Materiales y Suministros**

Concepto	Mes Actual	Porcentaje	Acumulado	Porcentaje
Materiales de Administración, Emisión de Documentos y Artículos Oficiales	319,441.68	6.75%	820,897.82	2.36%
Alimentos y Utensilios	5,198.80	0.11%	115,118.76	0.33%
Materias Primas y Materiales de Producción	0.00	0.00%	7,498.38	0.02%
Materiales y Artículos de Construcción y de Reparación	7,882.99	0.17%	121,125.84	0.35%
Productos Químicos, Farmacéuticos y de Laboratorio	1,987.45	0.04%	61,399.04	0.18%
Combustibles, Lubricantes y Aditivos	70,509.08	1.49%	338,331.93	0.97%
Vestuario, Blancos, Prendas de Protección y Artículos Deportivos	903.95	0.02%	12,433.63	0.04%
Materiales y Suministros Para Seguridad	0.00	0.00%	0.00	0.00%
Herramientas, Refacciones y Accesorios	41,384.97	0.87%	161,863.12	0.46%
<b>Total</b>	<b>447,308.92</b>	<b>9.45%</b>	<b>1,638,668.52</b>	<b>4.71%</b>

Del capítulo Materiales y Suministros, ninguno de los conceptos representa de manera individual el 10% o más del total de los gastos.

**Servicios Generales**



**INSTITUTO TECNOLÓGICO SUPERIOR DE LIBRES**  
NOTAS A LOS ESTADOS FINANCIEROS  
AL 30 DE SEPTIEMBRE DE 2024  
(EN PESOS)

Concepto	Mes Actual	Porcentaje	Acumulado	Porcentaje
Servicios Básicos	137,114.56	2.90%	1,019,644.00	2.93%
Servicios de Arrendamiento	0.00	0.00%	294,289.48	0.85%
Servicios Profesionales, Científicos, Técnicos y Otros Servicios	194,296.14	4.10%	1,070,449.21	3.07%
Servicios Financieros, Bancarios y Comerciales	348.00	0.01%	11,228.00	0.03%
Servicios de Instalación, Reparación, Mantenimiento y Conservación	378,049.31	7.99%	422,685.54	1.21%
Servicios de Comunicación Social y Publicidad	0.00	0.00%	37,293.98	0.11%
Servicios de Traslado y Viáticos	14,540.98	0.31%	151,748.96	0.44%
Servicios Oficiales	8,844.01	0.19%	12,388.31	0.04%
Otros Servicios Generales	173,580.36	3.67%	1,006,430.29	2.89%
<b>Total</b>	<b>906,773.36</b>	<b>19.15%</b>	<b>4,026,157.77</b>	<b>11.56%</b>

Del capítulo Servicios Generales, ninguno de los conceptos representa de manera individual el 10% o más del total de los gastos.

**Transferencias, Asignaciones, Subsidios y Otras Ayudas**

Concepto	Mes Actual	Porcentaje	Acumulado	Porcentaje
Ayudas sociales	9,786.53	0.21%	32,606.92	0.09%
<b>Total</b>	<b>9,786.53</b>	<b>0.21%</b>	<b>32,606.92</b>	<b>0.09%</b>

## II. NOTAS AL ESTADO DE SITUACIÓN FINANCIERA

### Activo

#### Efectivo y Equivalentes

Número de Cuenta	Institución Bancaria	Fecha de Apertura de Cuenta	Fuente de Financiamiento	Objeto de la Cuenta	Importe
Efectivo	Banorte	16/01/2024		Gastos menores	20,000.00
1253900596	Banorte	07/12/2023	Recurso Federal	Servicios personales y gasto de operación	2,772,806.96
0139446838	Banorte	21/11/2000	Recurso Estatal	Servicios personales y gasto de operación	2,395,701.44
0139446874	Banorte	21/11/2000	Captación de Derechos	Servicios personales, gasto de operación, y ayudas	142,460.86
1207784874	Banorte	25/10/2022	Proyecto Maíces Nativos	Gasto de operación	326,321.98
0436562585	Banorte	31/05/2016	Ingresos Propios	Gasto de operación	142,507.93
<b>TOTAL</b>					<b>5,799,799.17</b>

El importe de Efectivo y Equivalentes es por \$5,799,799.17 en dónde \$20,000.00 corresponden al fondo fijo, y cinco cuentas bancarias de los recursos federal, estatal, captación de derechos, proyecto maíces nativos, e ingresos propios, respectivamente. No sé cuentan con fondos de afectación específica.



**INSTITUTO TECNOLÓGICO SUPERIOR DE LIBRES**  
 NOTAS A LOS ESTADOS FINANCIEROS  
 AL 30 DE SEPTIEMBRE DE 2024  
 (EN PESOS)

**Derechos a Recibir Efectivo y Equivalentes**

Concepto	Hasta 30 días	Total
Inversiones financieras a Corto Plazo	0.00	0.00
Cuentas por cobrar a corto plazo	0.00	0.00
Deudores Diversos por cobrar Corto Plazo	28,934.13	28,934.13
Deudores por anticipo Tesorería Corto Plazo	9,753.98	9,753.98
<b>Total</b>	<b>38,688.11</b>	<b>38,688.11</b>

El Instituto no tiene montos pendientes por recuperar de hasta cinco ejercicios anteriores ni montos sujetos a algún tipo de juicio con una antigüedad mayor a la señalada o factibilidad de cobro.

**Deudores Diversos por Cobrar a Corto Plazo**

Representa el monto de los derechos de cobro a favor del ente público relacionados con la comprobación de viáticos.

Nombre Del Deudor	Importe	Observaciones
Iván Guerrero Flores	23,819.00	Se comprobará en octubre
Antonio Herrera Alegría	5,000.00	Se comprobará en octubre
Victoria Ortega Orea	115.13	Se comprobará en octubre
<b>TOTAL</b>	<b>28,934.13</b>	

**Bienes Inmuebles, Infraestructura y Construcciones en Proceso**

Concepto	Importe	Descripción	Estado	
Terrenos	800,000.00	Amparado en la escritura instrumento núm. 12,356 volumen 186, donación del Ayuntamiento del Municipio de Libres, con extensión superficial de 20-00-10.09 HAS.	Buen estado.	
Edificios no habitacionales	31,977,614.18	Donaciones CAPCEE (Edificios B, I y J) Cafetería Edificio K Planta piloto Lab. Ind alimentarias Laboratorio de idiomas	21,969,884.23 2,077,933.20 2,105,045.34 2,319,993.35 3,504,758.06	Buen estado.
Infraestructura	739,557.61	Subestación eléctrica de alta tensión donación por CAPCEE	Buen estado.	
Otros bienes inmuebles	10,514,510.32	Construcción de barda - reja Guarniciones y andadores Caseta de vigilancia y estructura met. Construcción fachada principal Ampliación de estacionamiento Construcción de edificio Fuente en vestíbulo Edif k Const. 1a etapa estac. Donación CAPCEE Construcción Kiosko (mesas y bancas) Construcción campo beisbol Acondicionamiento canchas deportivas Caseta de vigilancia de acceso peatonal	2,619,154.61 99,995.10 260,612.58 462,084.71 1,032,823.38 186,141.95 17,698.99 703,461.60 410,977.08 2,390,999.73 1,961,808.63 368,751.96	Buen estado.
<b>Total</b>	<b>44,031,682.11</b>			





**INSTITUTO TECNOLÓGICO SUPERIOR DE LIBRES**  
NOTAS A LOS ESTADOS FINANCIEROS  
AL 30 DE SEPTIEMBRE DE 2024  
(EN PESOS)

### Bienes Muebles

Concepto	Importe	Descripción	Estado de los Activos
Mobiliario y equipo de administración	8,356,312.33	Se encuentra detallado en el inventario del Instituto.	Buen estado.
Mobiliario y equipo educacional y recreativo	3,403,879.22	Se encuentra detallado en el inventario del Instituto.	Buen estado.
Equipo e instrumental médico y de laboratorio	10,093,566.30	Se encuentra detallado en el inventario del Instituto.	Buen estado.
Vehículos y equipo de transporte	5,194,302.54	Se encuentra detallado en el inventario del Instituto.	Buen estado.
Equipo de defensa y seguridad	11,474.72	Se encuentra detallado en el inventario del Instituto.	Buen estado.
Maquinaria, otro equipos y herramientas	25,584,409.63	Se encuentra detallado en el inventario del Instituto.	Buen estado.
<b>Total</b>	<b>52,643,944.74</b>		

### Estimaciones y Deterioros

#### Depreciación, deterioro y amortización acumulada

Se informa de manera agrupada por cuenta el monto de la depreciación de los bienes muebles al 31 de diciembre de 2023.

CONCEPTO	SALDO
Depreciación acumulada de mobiliario y equipo de administración	7,822,566.13
Depreciación acumulada de mobiliario y equipo de educacional	1,559,867.28
Depreciación acumulada de instrumental médico y de laboratorio	2,894,976.50
Depreciación acumulada de equipo de transporte	5,064,569.48
Depreciación acumulada de maquinaria, otros equipos y herramientas	19,907,882.36
<b>TOTAL</b>	<b>37,249,861.75</b>

El método de depreciación utilizado es de línea recta, la depreciación es considerada en función del tiempo y no del uso de los activos. Es uno de los métodos más sencillos y consiste en aplicar cada año la misma cantidad de depreciación hasta agotar el valor del bien. Se realiza conforme a la Parámetros de Estimación de Vida Útil emitida por el CONAC.

#### Porcentajes de Depreciación

Concepto	% de depreciación
Muebles de Oficina y Estantería	10
Muebles, excepto de oficina y estantería	10
Equipo de Cómputo y de Tecnologías de la	33.3
Otros Mobiliarios y Equipos de Administración	10
Equipos y Aparatos Audiovisuales	33.3
Aparatos deportivos	20



**INSTITUTO TECNOLÓGICO SUPERIOR DE LIBRES**  
NOTAS A LOS ESTADOS FINANCIEROS  
AL 30 DE SEPTIEMBRE DE 2024  
(EN PESOS)

Cámaras Fotográficas y de Vídeo	33.3
Otro Mobiliario y Equipo Educativo y Recreativo	20
Equipo Médico y de Laboratorio	20
Instrumental Médico y de Laboratorio	20
Automóviles y Equipo Terrestre	20
Maquinaria y Equipo Industrial	10
Maquinaria y Equipo de Construcción	10
Herramientas y Máquinas-Herramienta	10
Otros equipos	10

Nota: De acuerdo a las características de los bienes de referencia en Guía de Parámetros de Vida Útil.

## Pasivo

### Cuentas y Documentos por Pagar

Concepto	Total
Servicios personales a corto plazo	45,609.84
Proveedores por pagar a corto plazo	80,495.93
Retenciones y contribuciones por pagar a corto plazo	331,156.60
Otras cuentas por pagar a corto plazo	0.00
<b>Total</b>	<b>457,262.37</b>

### Servicios personales a corto plazo

Cuenta	Importe	Antigüedad	Fecha límite de pago
Sueldos y prestaciones por pagar	0.00	Vigente	
ISSSTEP aportación patronal	0.00	Vigente	
ISSSTEP aportación trabajador	0.00	Vigente	
Sistema de Ahorro para el Retiro	45,609.84	Vigente	Noviembre
Préstamos ISSSTEP a corto plazo	0.00	Vigente	
<b>Total</b>	<b>45,609.84</b>		

El saldo del sistema de ahorro para el retiro corresponde al mes de septiembre, el pago se realiza de manera bimestral, por lo que, el saldo del cuarto bimestre se pagará en el mes de noviembre.

### Proveedores por pagar a corto plazo

Cuenta	Importe	Fecha límite de pago
Proveedores por pagar a corto plazo	80,495.93	17 de octubre
<b>Total</b>	<b>80,495.93</b>	

El saldo de esta cuenta corresponde al pago del impuesto sobre remuneraciones al trabajo del presente mes, que se paga en octubre.



**INSTITUTO TECNOLÓGICO SUPERIOR DE LIBRES**  
NOTAS A LOS ESTADOS FINANCIEROS  
AL 30 DE SEPTIEMBRE DE 2024  
(EN PESOS)

**Retenciones y contribuciones por pagar a corto plazo**

Cuenta	Importe	Antigüedad	Fecha límite de pago
Retención por sueldos y salarios	317,393.80	Vigente	17 de octubre
Retención de honorarios	7,399.63	Vigente	17 de octubre
Retención RESICO	394.94	Vigente	17 de octubre
Retención por pensiones alimenticias	5,741.50	Vigente	17 de octubre
Retención del 5% al millar	226.73	Vigente	17 de octubre
<b>Total</b>	<b>331,156.60</b>		

El saldo de esta cuenta se pagará en el mes de octubre, por concepto del 3% sobre remuneraciones al trabajo, retención de sueldos y salarios del presente mes, y pago del 5% al millar.

### III. NOTAS AL ESTADO DE VARIACIÓN EN LA HACIENDA PÚBLICA

#### Patrimonio

La cuenta de Patrimonio presenta los siguientes saldos:

Concepto	
Hacienda Pública/Patrimonio	64,806,990.01
<b>Total</b>	<b>64,806,990.01</b>

#### Patrimonio Contribuido

Concepto	
Aportaciones	67,852,639.93
Donaciones de capital	0.00
<b>Total</b>	<b>67,852,639.93</b>

El patrimonio contribuido no tuvo modificaciones.

#### Patrimonio Generado

Concepto	Importe
Resultado del ejercicio	5,189,292.94
Resultados de ejercicios anteriores	-8,234,942.86

El patrimonio generado se vio afectado en el rubro del resultado del ejercicio, debido al ejercicio del gasto en los rubros de servicios personales; materiales y suministros; así como de servicios generales.

### IV. NOTAS AL ESTADO DE FLUJOS DE EFECTIVO

#### Efectivo y Equivalentes

Concepto	2024	2023
Efectivo	20,000.00	20,000.00
Bancos /Tesorería	5,779,799.17	4,353,009.35
<b>TOTAL</b>	<b>5,799,799.17</b>	<b>4,373,009.35</b>



**INSTITUTO TECNOLÓGICO SUPERIOR DE LIBRES**  
NOTAS A LOS ESTADOS FINANCIEROS  
AL 30 DE SEPTIEMBRE DE 2024  
(EN PESOS)

El efectivo y equivalentes está conformado de la siguiente manera:

Concepto	Monto
Recurso Federal por ejercer	2,596,131.09
Recurso Estatal por ejercer	2,237,672.79
Captación de Derechos por ejercer	84,384.31
Proyecto Maíces Nativos por ejercer	326,321.98
Ingresos Propios por ejercer	120,135.77
Ingresos Propios de ejercicios anteriores	16,578.97
Pasivos	457,262.37
Deudores diversos	28,934.13
Subsidio al empleo	9,753.98
<b>TOTAL</b>	<b>5,799,799.17</b>

**Adquisiciones de Actividades de Inversión efectivamente pagadas**

Bienes muebles	2024	2023
Mobiliario y equipo de administración	12,999.00	28,659.00
Mobiliario y equipo educacional y recreativo	0.00	27,904.00
Equipo e instrumental médico y de laboratorio	0.00	0.00
Vehículos y equipo de transporte	0.00	0.00
Equipo de defensa y seguridad	0.00	0.00
Maquinaria, otro equipos y herramientas	0.00	17,179.00
<b>Total</b>	<b>12,999.00</b>	<b>73,742.00</b>

**Conciliación de Flujos De Efectivo Netos**

Bienes muebles	2024	2023
<b>Resultados del Ejercicio Ahorro/Desahorro</b>	<b>3,583,229.17</b>	<b>1,023,803.72</b>
<b>Movimientos de partidas (o rubros) que no afectan al efectivo</b>	<b>0.00</b>	<b>0.00</b>
Depreciación	0.00	0.00
Amortización	0.00	0.00
Incremento de las provisiones	0.00	0.00
Incremento en inversiones producido por revaluación	0.00	0.00
Ganancia/pérdida en venta de bienes muebles, inmuebles e intangibles	0.00	0.00
Incremento en cuentas por cobrar	0.00	0.00
<b>Flujos de Efectivo Netos de las Actividades de Operación</b>	<b>3,583,229.17</b>	<b>1,023,803.72</b>

**V. CONCILIACIÓN ENTRE LOS INGRESOS PRESUPUESTARIOS Y CONTABLES, ASÍ COMO ENTRE LOS EGRESOS PRESUPUESTARIOS Y LOS GASTOS CONTABLES**

La conciliación se presenta atendiendo a lo dispuesto por el Acuerdo por el que se emite el formato de conciliación entre los ingresos presupuestarios y contables, y los egresos presupuestarios y los gastos contables.



## INSTITUTO TECNOLÓGICO SUPERIOR DE LIBRES

NOTAS A LOS ESTADOS FINANCIEROS

AL 30 DE SEPTIEMBRE DE 2024

(EN PESOS)

<b>1. Total de Ingresos Presupuestarios</b>	<b>40,003,085.71</b>
<b>2. Más Ingresos Contables No Presupuestarios</b>	<b>0.00</b>
2.1 Ingresos Financieros	0.00
2.2 Incremento por Variación de Inventarios	0.00
2.3 Disminución del Exceso de Estimaciones por Pérdida o Deterioro u Obsolescencia	0.00
2.4 Disminución del Exceso de Provisiones	0.00
2.5 Otros Ingresos y Beneficios Varios	0.00
2.6 Otros Ingresos Contables No Presupuestarios	0.00
<b>3. Menos Ingresos Presupuestarios No Contables</b>	<b>0.00</b>
<b>4. Total de Ingresos Contables</b>	<b>40,003,085.71</b>

<b>1. Total de Egresos Presupuestarios</b>	<b>30,092,329.41</b>
<b>2. Menos Egresos Presupuestarios No Contables</b>	
2.1 Materias Primas y Materiales de Producción y Comercialización	<b>12,999.00</b>
2.2 Materiales y Suministros	0.00
2.3 Mobiliario y Equipo de Administración	0.00
2.4 Mobiliario y Equipo Educacional y Recreativo	12,999.00
2.5 Equipo e Instrumental Médico y de Laboratorio	0.00
2.6 Vehículos y Equipo de Transporte	0.00
2.7 Equipo de Defensa y Seguridad	0.00
2.8 Maquinaria, Otros Equipos y Herramientas	0.00
2.9 Activos Biológicos	0.00
2.10 Bienes Inmuebles	0.00
2.11 Activos Intangibles	0.00
2.12 Obra Pública en Bienes de Dominio Público	0.00
2.13 Obra Pública en Bienes Propios	0.00
2.14 Acciones y Participaciones de Capital	0.00
2.15 Compra de Títulos y Valores	0.00
2.16 Concesión de Préstamos	0.00
2.17 Inversiones en Fideicomisos, Mandatos y Otros Análogos	0.00
2.18 Provisiones para Contingencias y Otras Erogaciones Especiales	0.00
2.19 Amortización de la Deuda Pública	0.00
2.20 Adeudos de Ejercicios Fiscales Anteriores (ADEFAS)	0.00
2.21 Otros Egresos Presupuestarios No Contables	0.00
<b>3. Más Gastos Contables No Presupuestarios</b>	<b>0.00</b>
3.1 Estimaciones, Depreciaciones, Deterioros, Obsolescencia y Amortizaciones	0.00
3.2 Provisiones	0.00
3.3 Disminución de Inventarios	0.00
3.4 Otros Gastos	0.00
3.5 Inversión Pública No Capitalizable	0.00



**INSTITUTO TECNOLÓGICO SUPERIOR DE LIBRES**  
 NOTAS A LOS ESTADOS FINANCIEROS  
 AL 30 DE SEPTIEMBRE DE 2024  
 (EN PESOS)

**c) NOTAS DE MEMORIA (CUENTAS DE ORDEN)**

**Cuentas de Orden Contables**

Concepto	Importe
Valores en custodia	9,146,847.67
Custodia de valores	9,146,847.67

**Cuentas de Orden Presupuestarias**

**Cuentas de Ingresos**

Concepto	2024	2023
Ley de ingresos estimada	56,286,586.00	53,526,366.00
Ley de ingresos por ejecutar	18,982,868.29	3.00
Modificaciones a la ley de ingresos estimada	2,699,368.00	2,659,620.21
Ley de ingresos devengada	40,003,085.71	56,185,983.21
Ley de ingresos recaudada	40,003,085.71	56,185,983.21

**Cuentas de Egresos**

Concepto	2024	2023
Presupuesto de egresos aprobado	55,491,207.00	52,245,928.00
Presupuesto de egresos por ejercer	4,207,012.31	0.00
Presupuesto de egresos modificado	3,674,747.00	2,847,371.48
Presupuesto de egresos comprometido	54,958,941.69	55,093,299.48
Presupuesto de egresos devengado	34,826,791.77	55,093,299.48
Presupuesto de egresos ejercido	34,826,791.77	55,093,299.48
Presupuesto de egresos pagado	34,700,686.57	54,836,070.25

"Bajo protesta de decir verdad declaramos que los Estados Financieros y sus notas, son razonablemente correctos y son responsabilidad del emisor".

  
 S.E.P.

Mtro. Juan Antonio González Fuentes  
 Encargado de Despacho de la Dirección General

Mtro. José Edmundo Rodríguez Flores  
 Encargado de la Subdirección de Servicios Administrativos

Mtra. Gemma De Jesús Ramírez  
 Jefa del Departamento de Recursos Financieros

**DIRECCIÓN GENERAL**